Kementerian Kesehatan Republik Indonesia

GERAKAN MASYARAKAT HIDUP SEHAT

SERTIFIKAT PEMBICARA

NOMOR : HK.01.07/4/1127/2022

dengan ini menerangkan bahwa :

Dr. Ahmad Muliadi, SH, MH

telah menjadi pembicara pada kegiatan :

Strategi Penyusunan dan Tata Kelola Perjanjian Kerjasama di Fasilitas Pelayanan Kesehatan dalam Mewujudkan Praktik Bisnis yang Baik

yang diselenggarakan oleh :

Direktorat Jenderal Pelayanan Kesehatan Kemenkes RI

pada tanggal 05-07 Oktober 2022, di Hotel Aston Bandung

Bandung, 07 Oktober 2022

Sekretaris Direktorat Jenderal
Pelayanan Kesehatan Kemenkes RI

dr. Azhar Jaya, SKM, MARS

https://yankes.kemkes.go.id @DitjenYankes ditjenyankes ditjen.yankes

MATERI

dr. Azhar Jaya, SKM, MARS
Strategi Penyusunan dan Tata Kelola Perjanjian Kerja Sama di Fasilitas Pelayanan Kesehatan Dalam Mewujudkan Praktik Bisnis yang Baik
Sekretaris Direktorat Jenderal Pelayanan Kesehatan

Bonanza Perwira Taihitu, S.Sos, M.Si
Skema Kerja Sama LN Bidang Kesehatan
Kepala Pusat Kebijakan Kesehatan Global dan Teknologi Kesehatan

dr. Sunarto, M.Kes
Skema Kerjasama Dengan Mitra Asing Dalam Rangka Meningkatkan Pelayanan di Fasyankes
Direktur Tata Kelola Yankes

Dimas Mohammad Halif
Penyusunan Kerja Sama di Bidang Kesehatan dengan Mitra Luar Negeri
Fungsional Diplomat Ahli Muda - Direktorat Hukum dan Perjanjian Sosial Budaya

R.Trenggono Moeljono, SE., MM
Pelaksanaan KSO di Lingkungan Ditjen Yankes
Ketua Tim Kerja Akuntansi dan BMN Sekretariat Direktorat Jenderal Pelayanan Kesehatan

Wibawa Pram Sihombing
Strategi Penyusunan dan Tata Kelola Perjanjian Kerja Sama di Fasilitas Pelayanan Kesehatan Dalam Mewujudkan Praktik Bisnis yang Baik
Kepala Sub Direktorat Pembinaan Pengelolaan Keuangan BLU

Dr. Ahmad Muliadi, S.H., M.H.
Teknik Penyusunan Perjanjian Kerjasama Bidang Kesehatan dalam Mewujudkan Praktik Bisnis yang Baik
Teknik Perancangan Kontrak Bidang Kesehatan

Bandung, 07 Oktober 2022
Sekretaris Direktorat Jenderal Pelayanan Kesehatan

dr. Azhar Jaya, SKM, MARS

Kementerian Kesehatan Republik Indonesia
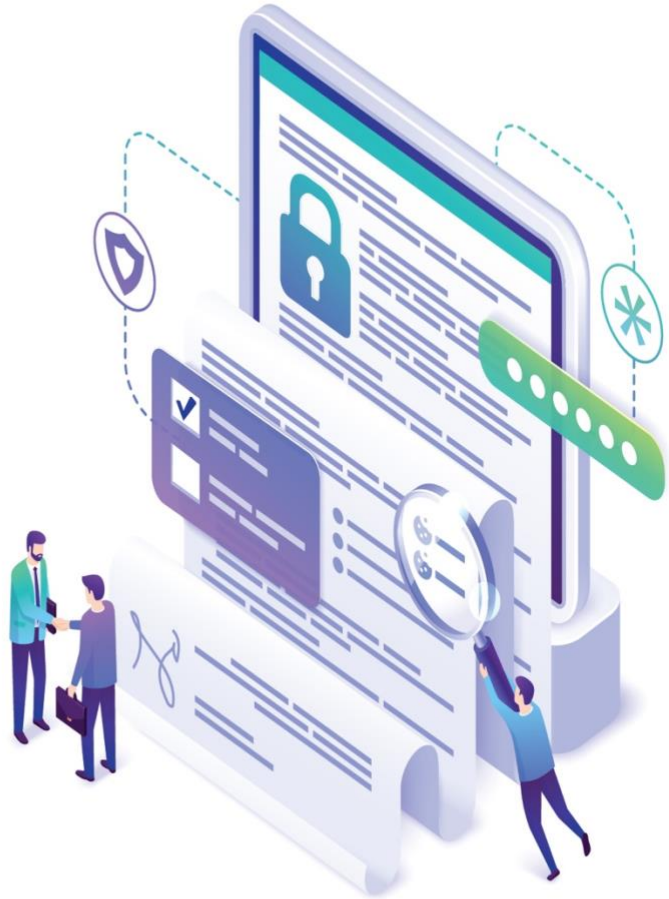
GERAKAN MASYARAKAT HIDUP SEHAT